

Lugar + Sistema arquitectónico

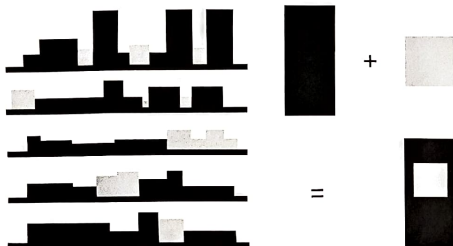

El centro barrial de Integración y expresión juvenil se ubicará en el barrio Alto Alberdi de la ciudad de Córdoba.
Entre las calles 9 de Julio y Monseñor de Andrea.
El predio será compartido con 2 instituciones.
La Biblioteca popular Alberdi (BPA) y el vivero de la fundación "Flor de cactus".
Este mismo está ubicado frente a la plaza Jerónimo del Barco

Geometría predominante del sitio



Criterios de implantación

El diseño del edificio responde al orden geométrico predominante del sitio, utilizando el sistema arquitectónico de patio, se logró llegar a una síntesis utilizando formas simples para su realización. Un rectángulo, para contener las actividades del centro y un cuadrado incrustado en el mismo para generar un vacío (patio)

El ingreso a la institución es por medio de una plaza, se busca generar espacio público para la ciudad asegurando la estadía en el mismo por medio de diferentes equipamientos urbanos.

Para apoyarse en el predio se tuvo en cuenta el entorno inmediato del mismo, la BPA con su ampliación y el vivero. Para mantener el vínculo con estos se utilizaron las proyecciones que estos dibujaban en el área de intervención.

La topografía del lugar se tuvo en cuenta en el diseño, conceptualizándose y materializándose en una rampa que genera un recorrido en el exterior.

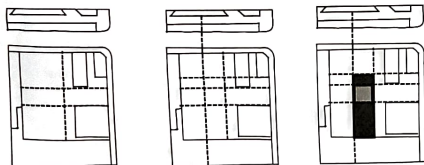

Topografía: suelo ascendiendo desde el noreste hacia el suroeste

Rampa/ recorrido/ con espacios intermedios/ escenario/ asientos

El proyecto y el programa



Para la conceptualización de el proyecto se considero la historia del barrio, sus lugares significativos su identidad y las identidades que habitan en el mismo.

De igual manera, se presto atención en las necesidades a cubrir, no solo las de las instituciones con las que se comparte el predio, sino también las de los vecinos y sobre todo la de los jóvenes que habitan el barrio.

"Un lugar a donde ir, un lugar en donde se pueda compartir, un lugar en donde pueda ser, un lugar en donde se los pueda contener, un lugar de encuentro"



Esconder edificación entre vegetación/ "segunda plaza"/ promover el vínculo con la naturaleza/ contemplación/ escucha a la misma y a los otros/ reflexión/ aprendizaje/ crecimiento



Salud mental en jóvenes/espacios tranquilos/ uso de vegetación/ generar espacios de reflexión y paz.

Organización espacial

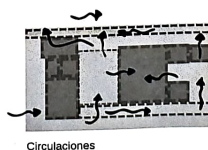
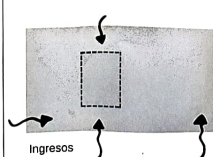
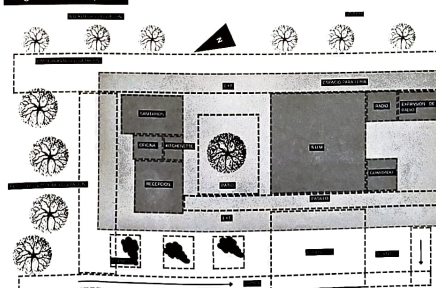

Estructura/ Envoltentes/ Criterios de materialidad

Se opto por una estructura mixta, los locales húmedos, baño y kitchenette comparten un mismo muro, el cual serviría para allí colocar las instalaciones que estos requieren, el núcleo húmedo cuenta con un "falso techo", que particiona la altura del volumen en dos partes.

El espacio del "falso techo" sería utilizado para allí esconder un lugar técnico, en donde se colocaría el tanque de agua.

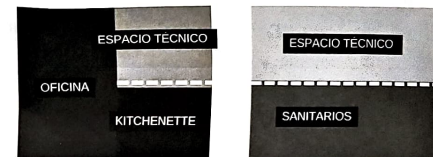

Este muro portante, también sirve de apoyo para el muro ubicado en el perímetro del "techo en caída"

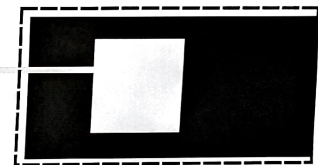

En cuanto al "techo en caída" este se pensó como envoltorio del edificio, y desde un mirado exterior se trató de que el volumen pareciera un elemento flotante entre la vegetación

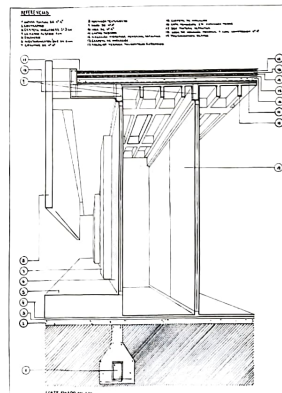
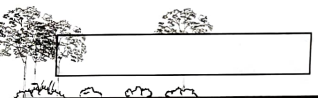

Se utilizo hormigón para toda la construcción, ya que este no requiere mantenimiento. Logrando una unificación en la materialidad.

El uso de policarbonato blanco sirvió para dar la privacidad necesaria sin perder iluminación en los interiores de las zonas en los que fue utilizado. Sirvió para lograr puertas livianas, ya que el centro también es ocupado por ancianos, personas con limitaciones motrices y niños

9 DE JULIO

6.00

AMPLIACIÓN
BIBLIOTECA

ASIENTOS

SANITARIOS

OFICINARECEPCIÓN

KITCHENETTE

PATIO

ESPACIO PARA FERIA

LÍMITE INTERVENCIÓN

RADIO

EXTENSION DE
RADIO

ESPACIO INTERMEDIO

GUARDADO

S.U.M

44.0

PASILLO

ESCENARIO

AGIENTOS

ADIENTOS

P. Asistente ARQUITECTURA 1D: SILVANA ZAYA
P. Asistente INTRO TECNOLOG B: MARIANA GATAN
ESTUDIANTE: TALLER

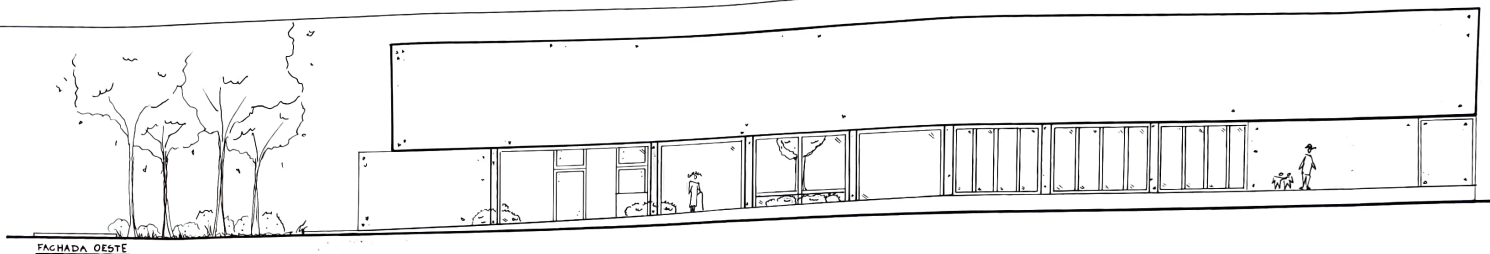

FACHADA OESTE

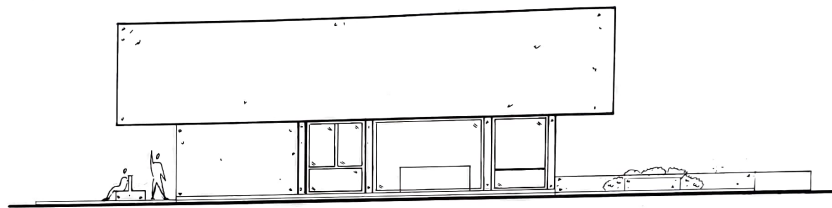

FACHADA NORTE

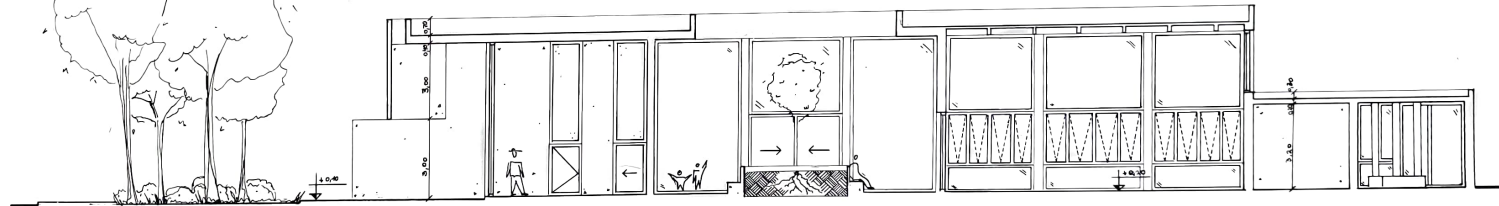

CORTE AA

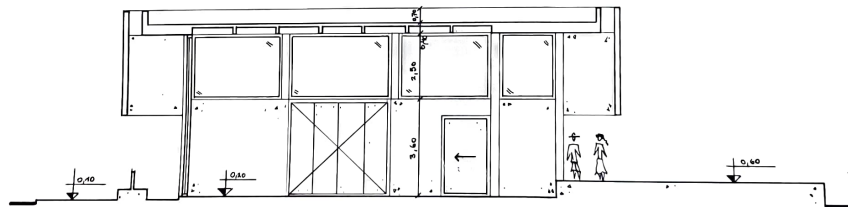

CORTE BB

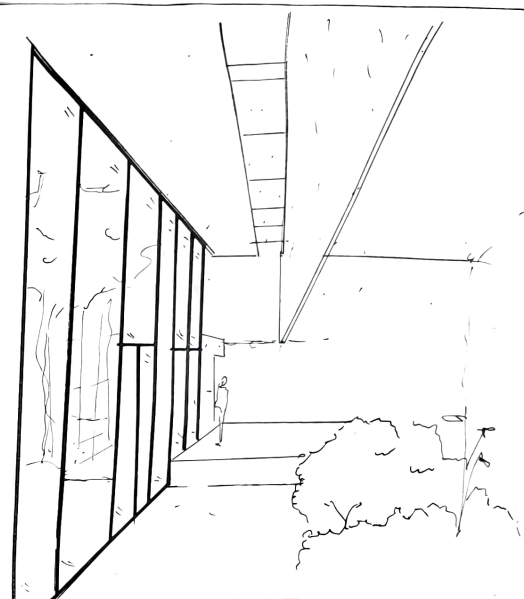
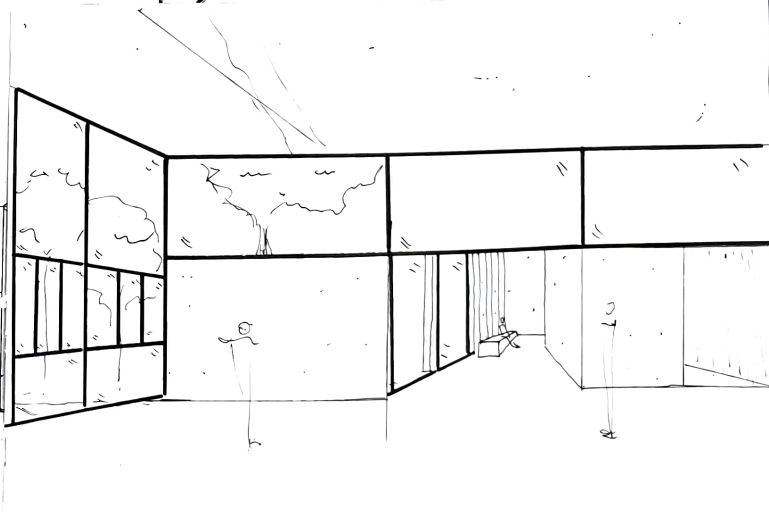
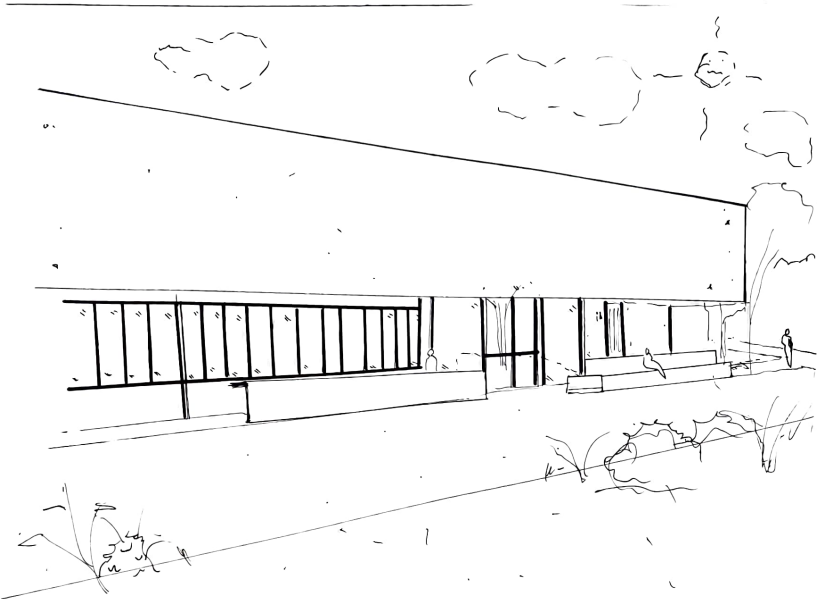
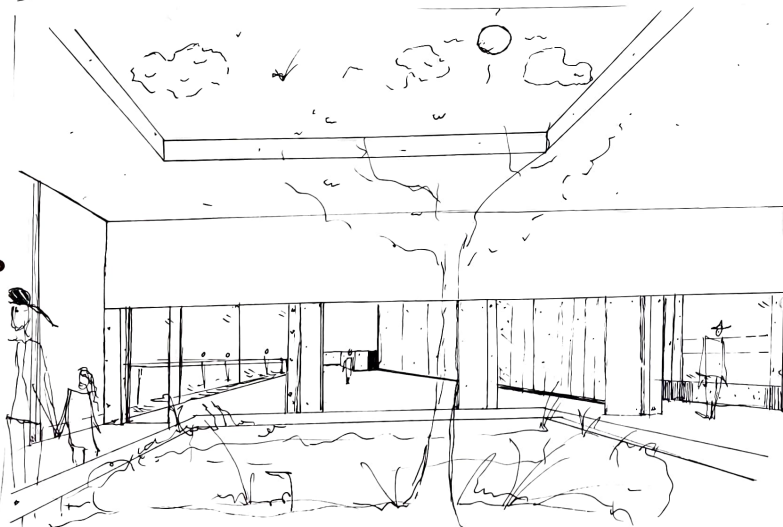



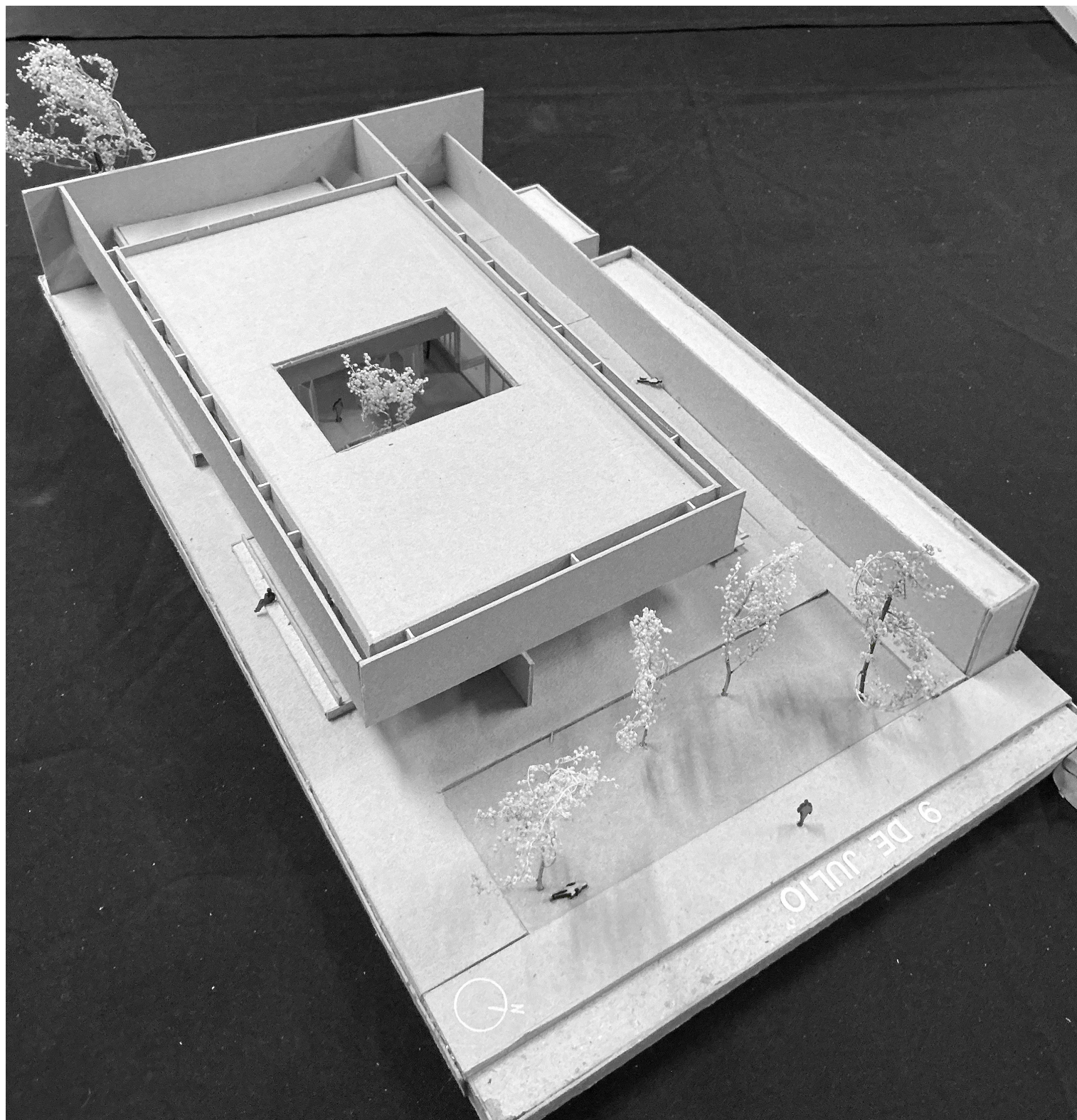

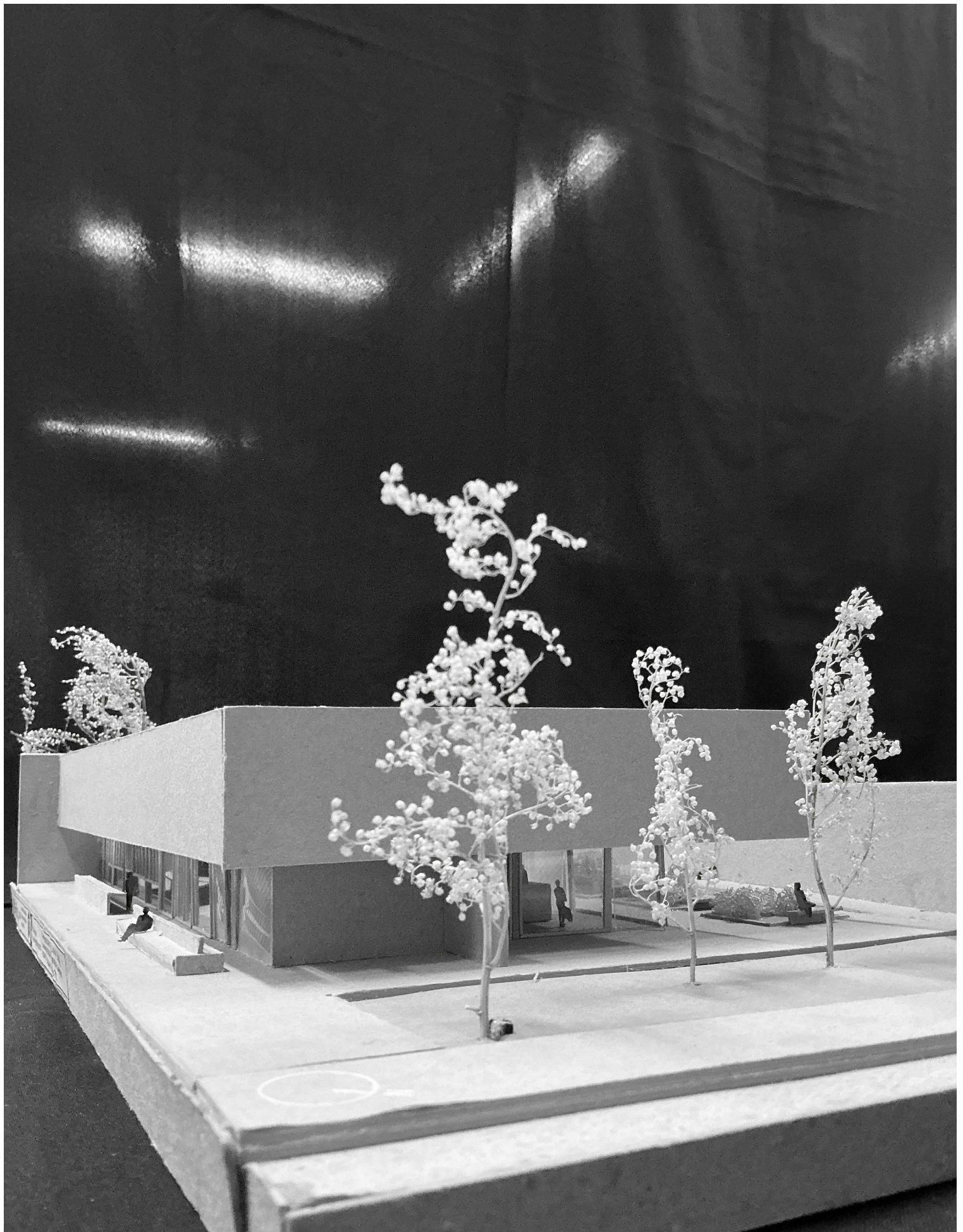

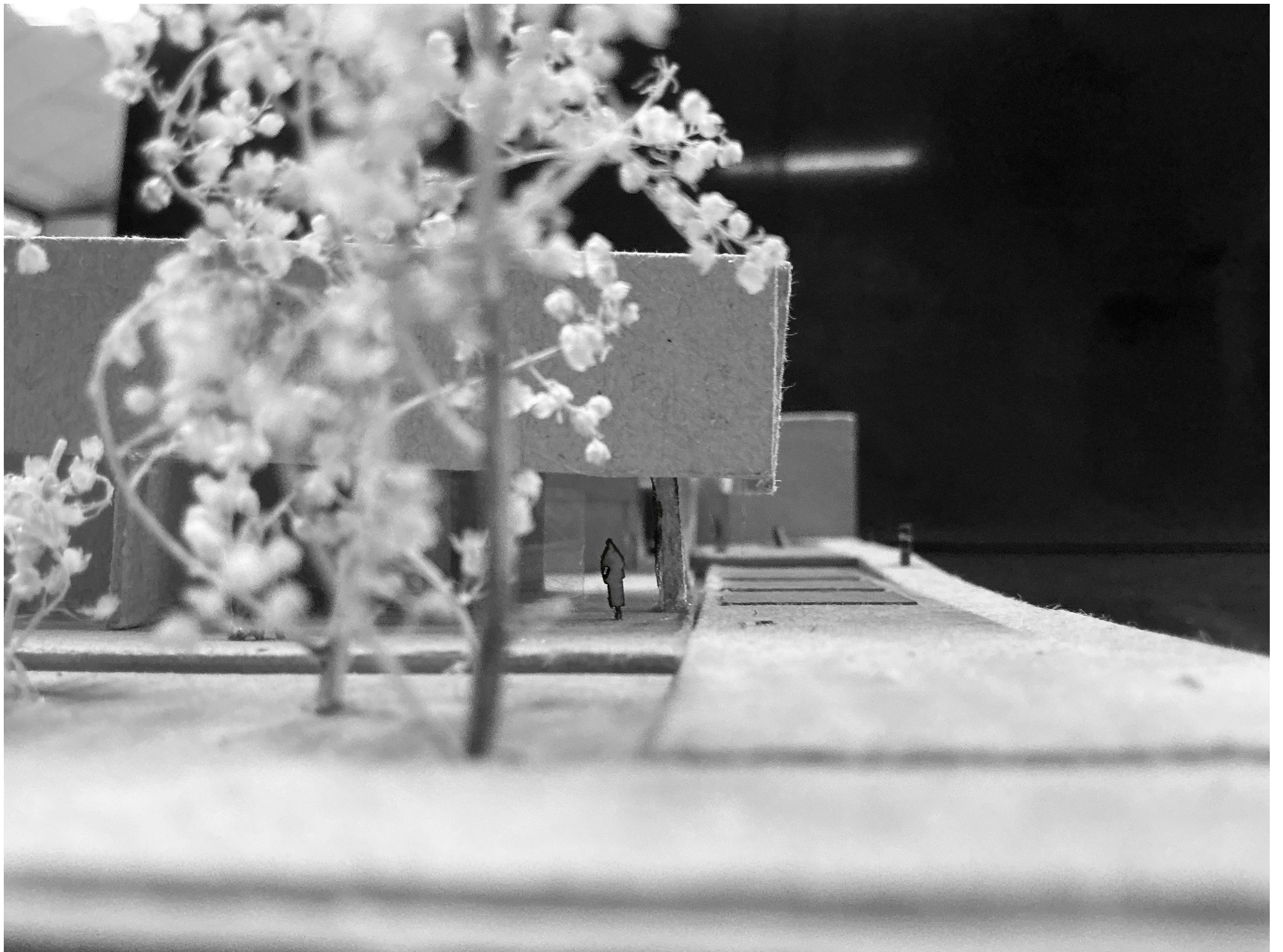







ITAS
FERREIRA CENTENO

P. Asistente ARQUITECTURA 1D: SILVANA ZAYA
P. Asistente INTRO TECNOLOG B: MARIANA GATANI
ESTUDIANTE: JULIAN FLORES PEZ.